

Excel lijst importeren in Outlook

De excellijst met daarin de naam, adres en woonplaats gegevens moet voldoen aan een een paar voorwaarden. Zo zul je de lijst met de NAW gegevens en emailadressen moeten voorbereiden op het importeren in Outlook (2000).

Bekijk onderstaande lijst. Deze lijst bestaat in totaal uit 283 adressen. Op de eerste regel staan de veldnamen, de rest bevat de gegevens.

A	B	C	D	E	F	G	H	I
ACHTERNAAM	VOORNAAM	TUSSENV	Aanhef	ADRES	WOONPLAATS	Emailadres		
Aalst	P.	van den	Heer	Nassauhaven 110	Sintjohannesga	Aalst@Sintjohannesga.nl		
Ackerstaff	J.P.C.		Heer	Linnaiusstraat 89	Hoogkerk	Ackerstaff@Hoogkerk.nl		
Akerboom	F.C.		Heer	Landjuweel 22	Papekop	Akerboom@Papekop.nl		
Attinger	J.D.	van	Heer	Herengracht 442	Westendorp	Attinger@Westendorp.nl		
Backer	G.J.		Mevrouw	Hagedisweide 40	Slootdorp	Backer@Slootdorp.nl		
Baere	W.J.A.		Heer	Atoomweg 81	NieuwBergen	Baere@NieuwBergen.nl		
Bakker	G.L.	van	Mevrouw	Haaghuishof 8	KleinDochteren	Bakker@KleinDochteren.nl		
Balm	A.	van de	Mevrouw	Verwersstraat 15	Jonkersvaart	Balm@Jonkersvaart.nl		
Baltus	J.J.		Mevrouw	Hoofdstraat 11	Collijnsplaat	Baltus@Collijnsplaat.nl		
Barendsma	B.H.J.		Heer	Hector Treubstraat 17	KleinDochteren	Barendsma@KleinDochteren.nl		
Beek	A.K.		Mevrouw	Rozenstraat 16	ngsbeek	Beek@ngsbeek.nl		
Beekhuizen	J.P.		Heer	F. Timmermanslaan 1	Doenrade	Beekhuizen@Doenrade.nl		
Berg	Peter		Heer	Vijzelstraat 32	Ammerstol	Berg@Ammerstol.nl		
Berg	Mark		Mevrouw	De Horst 14 Private	Twijzelerheide	Berg@Twijzelerheide.nl		
Berg	E.O.		Mevrouw	Molenweg 37	Loosduinen	Berg@Loosduinen.nl		
Bezouwen-Vroon	L.J.		Mevrouw	Paulus Potterstraat 30	Dordtsche Biesbosch	Bezouwen-Vroon@Dordtsche Biesbosch		
Bijl	W.G.	van	Mevrouw	Groot Wezenland 29	Baard	Bijl@Baard.nl		
Bijnen	R.R.		Mevrouw	Churhilllaan 80	Bunne	Bijnen@Bunne.nl		
Boekestein	R.		Mevrouw	Nijverheidsweg 19	MarlegemHellendoorn	Boekestein@MarlegemHellendoorn.nl		
Boeters	E.J.A.F.	van	Mevrouw	Julianalaan 117	Herwijnen	Boeters@Herwijnen.nl		
Boeyen	W.A.		Heer	Keizer Karelplein 28	Tiengemetten	Boeyen@Tiengemetten.nl		
Bolhuis	Theodore	ter	Heer	Herenstraat 14	Heerlerbaan	Bolhuis@Heerlerbaan.nl		
Bommel	A.M.	van der	Heer	Vlaszak 8	Kootwijk	Bommel@Kootwijk.nl		
Bongardt	W.J.	van	Heer	Zonnebloemlaan 36	Slootdorp	Bongardt@Slootdorp.nl		

☹ *Denk eraan dat de veldnamen aan bepaalde voorwaarden moeten voldoen. Geen punten, geen spaties, geen schuine strepen. Mocht het importeren niet lukken dan is een verkeerde veldnaam in Excel soms de oorzaak.*

Voordat je deze lijst importeert in de contactpersonen van Outlook moet de lijst met gegevens een naam krijgen.



- Selecteer met de toetsencombinatie CTRL + * de hele lijst (Denk eraan dat je het sterretje op het numerieke toetsenbord intypt).
- Selecteer in het menu *Invoegen*
- Selecteer vervolgens *Naam..., Definiëren*
- Typ in: Email en klik op de knop OK

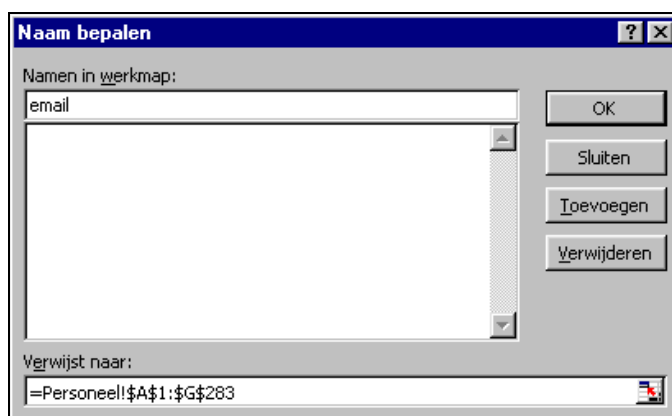

- Sla het Excelbestand vervolgens op en sluit het Excelbestand.
- Open nu het programma Outlook.
- Selecteer in Outlook in het menu *Bestand, Importeren en exporteren*



- Selecteer in de lijst. *Uit een ander programma of bestand importeren*
- Klik op de knop *Volgende*
- Gebruik de pijltoetsen op je toetsenbord om de keuze *Microsoft Excel* te selecteren
In sommige versies van Outlook 2000 is de schuifbalk niet zichtbaar



- Klik op de knop *Volgende*
- Selecteer nu het Excelbestand dat de emailadressen bevat. Gebruik indien nodig de knop *Bladeren* om naar de juiste map en het juiste bestand te zoeken.

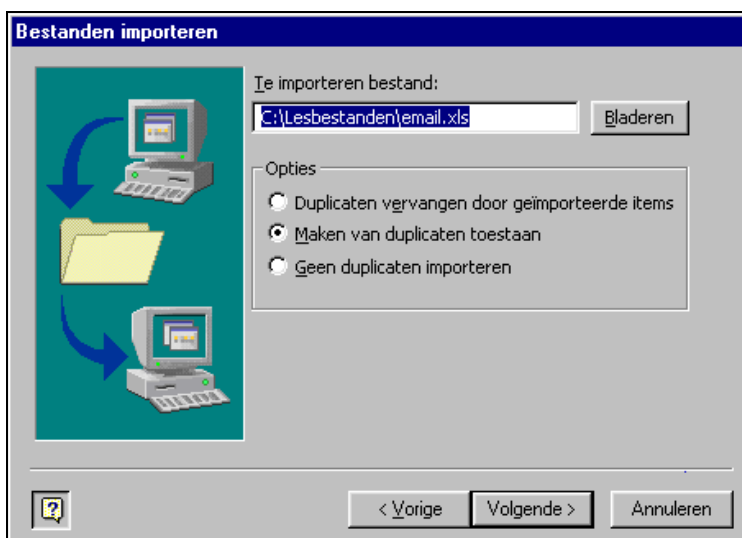



- Klik op de knop *Volgende* en selecteer de map waarin je de adresgegevens wilt plaatsen.



- Indien je de adresgegevens in een speciale map wilt neerzetten, maak dan van tevoren een kopie van de map contactpersonen en geef die een toepasselijke naam.

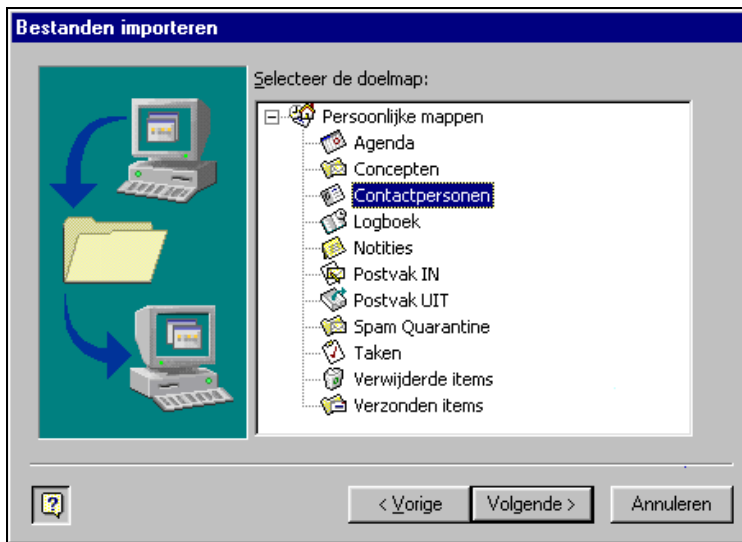

- Klik op de knop *Volgende*



- In het venster dat nu op je scherm staat (zie bovenstaande afbeelding), klik je op de knop *Aangepaste velden toewijzen...*
Het onderstaande scherm verschijnt:

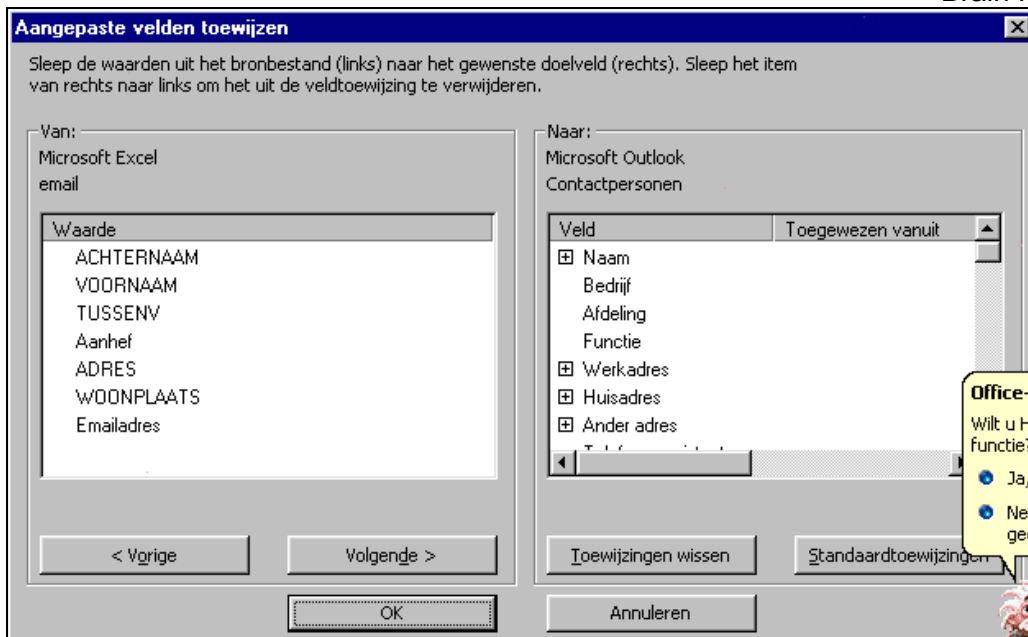

Aan de linkerkant zie je de veldnamen uit het Excelbestand. Aan de rechterkant zie je veldnamen uit de map contactpersonen. Je moet er nu voor zorgen dat de veldinhoud van het Excelbestand geplaatst wordt in de juiste veldomschrijving van Outlook.



- Klik aan de rechterkant op het plusje (+) bij naam. Outlook laat nu gedetailleerd de naam gegevens zien.
 - Sleep het veld ACHTERNAAM van links naar rechts naar het veld Achternaam
 - Sleep het veld VOORNAAM naar het veld Voornaam
 - Sleep het veld TUSSENV naar het veld Middelste Naam
 - Sleep het veld Aanhef naar het veld Titel
- Heb je alles goed gedaan dan ziet je scherm er op dit moment zo uit:

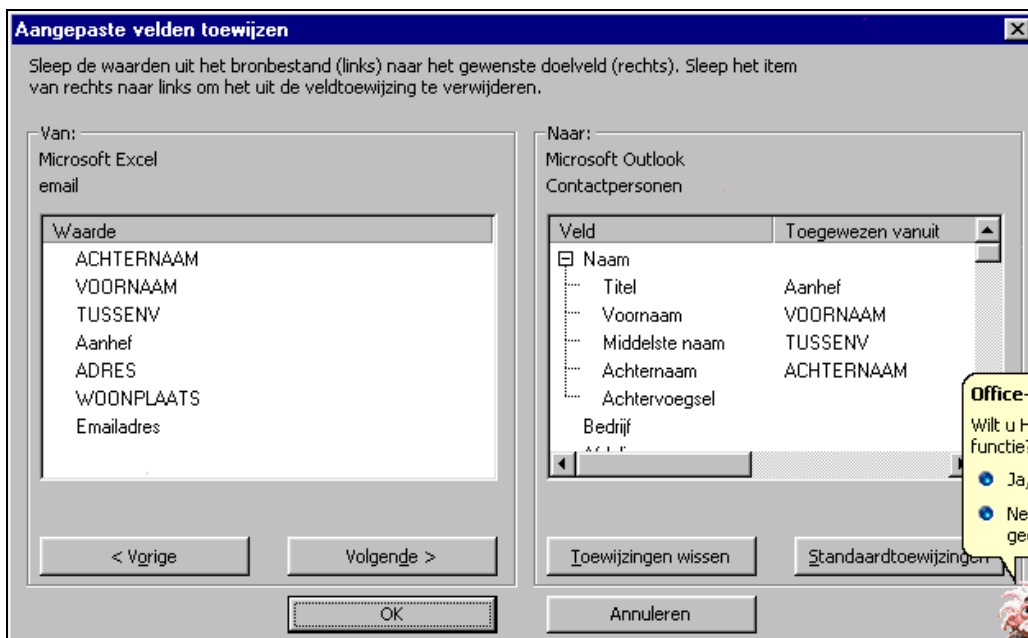

- Klik nu aan de rechterkant op het plusje bij werkadres en sleep de velden ADRES en WOONPLAATS naar de juiste positie:
- Zoek nu aan de rechterkant het veld E-mail en klik op het plusje voor E-mail.

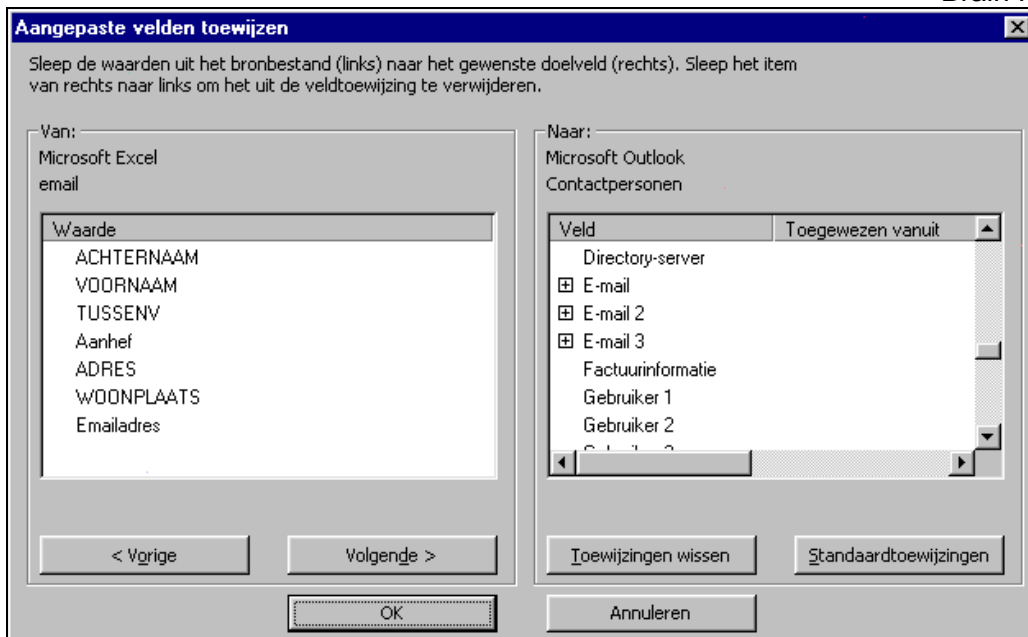

- Sleep het veld Emailadres naar Emailadres

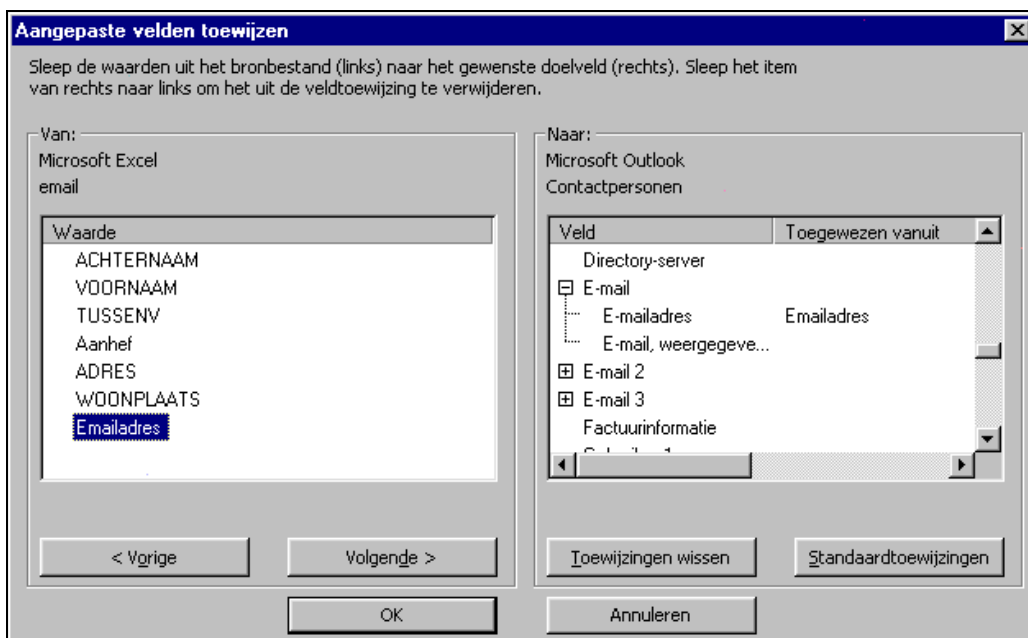

- Klik op de knop OK
 - Klik op de knop Voltoeien
- De adresgegevens worden nu geïmporteerd.



De adresgegevens uit Excel zijn nu geïmporteerd in Outlook (2000).

Contactpersonen Aal - Bal

Mappe lijst	Aalst, P. van den		Backer, G.J.	
Outlook Vandaag -	Volledige naam:	Heer P. van den Aalst	Volledige naam:	Mevrouw G. J. Backer
Agenda	Werk:	Nassauhaven 110 Sintjohannesga	Werk:	Hagedisweide 40 Slootdorp
Concepten	E-mail:	Aalst@Sintjohannesga.nl	E-mail:	Backer@Slootdorp.nl
Contactpersone	Ackerstaff, J.P.C.		Baere, W.J.A.	
kanweg	Volledige naam:	Heer J. P. C. Ackerstaff	Volledige naam:	Heer W. J. A. Baere
Logboek	Werk:	Linnaiusstraat 89 Hoogkerk	Werk:	Atoomweg 81 NieuwBergen
Notities	E-mail:	Ackerstaff@Hoogkerk.nl	E-mail:	Baere@NieuwBergen.nl
Postvak IN (2)	Akerboom, F.C.		Bakker, G.L. van	
Postvak UIT	Volledige naam:	Heer F. C. Akerboom	Volledige naam:	Mevrouw G. L. van Bakker
Spam Quarantir	Werk:	Landjuweel 22 Papekop	Werk:	Haaghuishof 8 KleinDochteren
Taken	E-mail:	Akerboom@Papekop.nl	E-mail:	Bakker@KleinDochteren.nl
Verwijderde item	Attinger, J.D. van		Balm, A. van de	
Verzonden item	Volledige naam:	Heer J. D. van Attinger	Volledige naam:	Mevrouw A. van de Balm
	Werk:	Herengracht 442 Westendorp	Werk:	Verwersstraat 15 Jonkersvaart
	E-mail:	Attinger@Westendorp.nl	E-mail:	Balm@Jonkersvaart.nl

Veel succes

Met vriendelijke groet,

Rob Staal
Brain Power Projects
Heidseweg 30
5812 AB Venray
tel: 0478 569240
www.brain-power.nl